

- PLANENTWURF -

Teilaufhebung des Bebauungsplanes Nr. 33 „Magnolienweg“
der Gemeinde Handewitt (Kreis Schleswig-Flensburg) nach § 13 a BauGB
Teilgebiet westlich Magnolienweg zwischen Hausnummer 15a und 17

Planzeichnung

Maßstab: 1 : 1.000

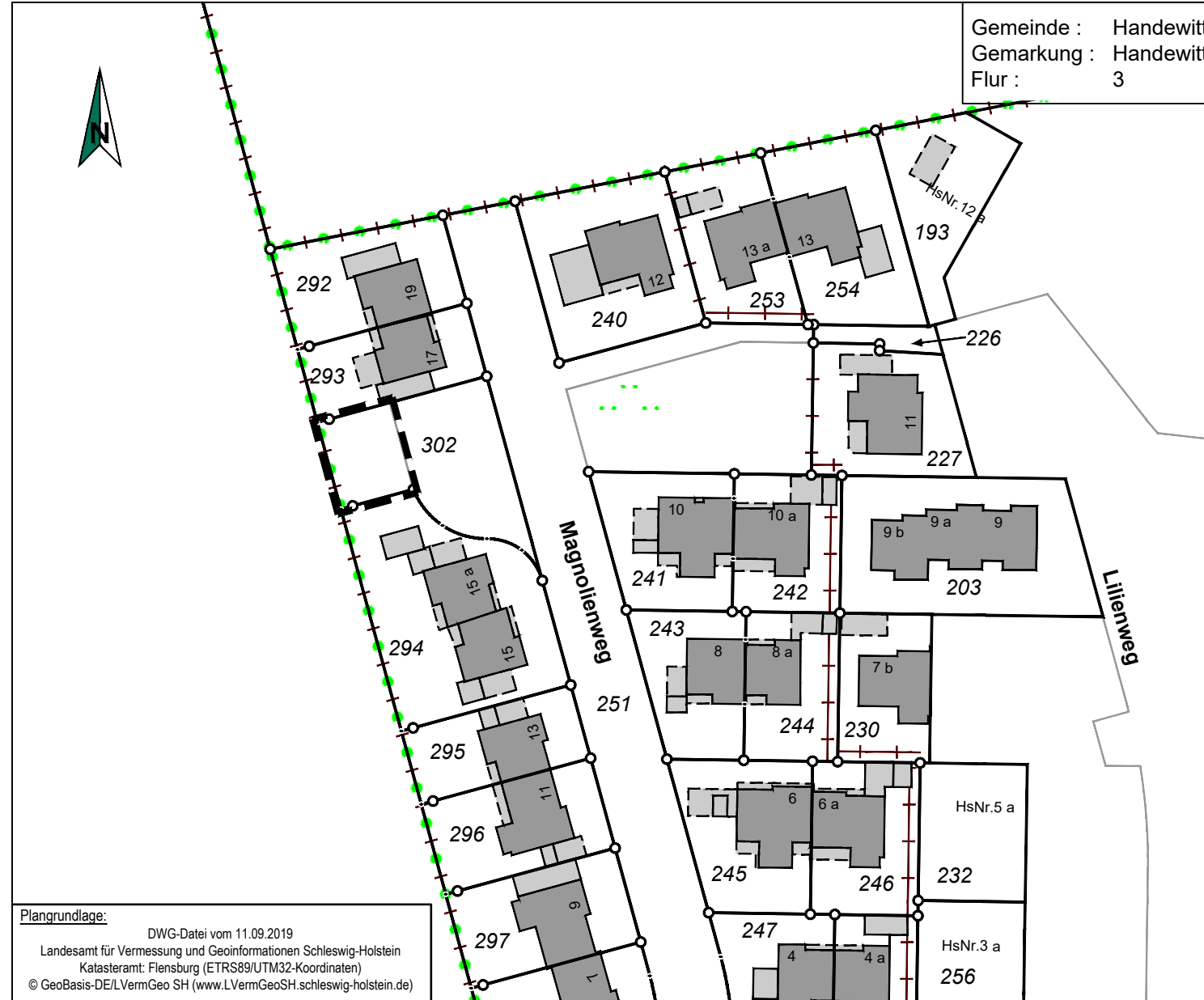

Gemeinde : Handewitt
Gemarkung : Handewitt
Flur : 3

Plangrundlage:
DWG-Datei vom 11.09.2019
Landesamt für Vermessung und Geoinformationen Schleswig-Holstein
Katasteramt: Flensburg (ETRS89/UTM32-Koordinaten)
© GeoBasis-DE/LVermGeo SH (www.LVermGeoSH.schleswig-holstein.de)

Zeichenerklärung	Rechtsgrundlage
	Grenze des räumlichen Geltungsbereiches über die Teilaufhebung des Bebauungsplanes Nr. 33
	§ 9 Abs. 7 BauGB

Maßstab: 1 : 5.000

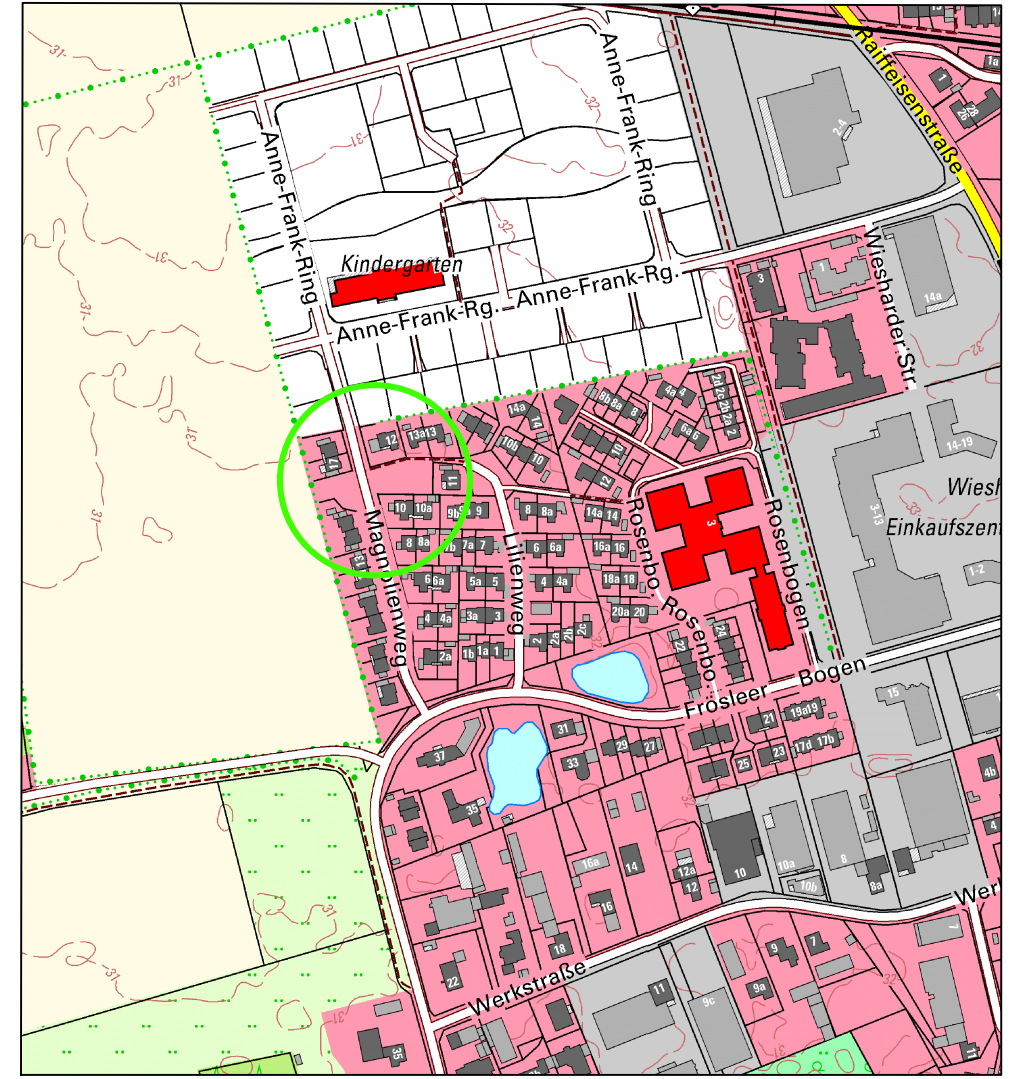

Verfasserin:



BBU BETRIEBS-BERATUNG+UMWELTSCHUTZ GMBH

Alter Kirchenweg 54 | 24983 Handewitt | Fon: 0 46 08 / 9 73 44-0 | Fax: 0 46 08 / 9 73 44-19 | Internet: www.bbugmbh.de | E-Mail: info@bbugmbh.de

Verfahren: § 3.2 BauGB | § 4.2 BauGB | Stand: 21.11.2024